ČERVEŇ BENGÁLSKÁ

C.I.45440, Rose Bengal B

CAS: 632-69-9
Vzorec: $C_{20}H_2Cl_4I_4Na_2O_5$

- Ve vodě rozpustné fluorescenční barvivo používané např v bakteriologii

Technické parametry

Molekulová hmotnost:	1017,65
Excitační maximum:	540 nm
Emisní maximum:	550-600 nm

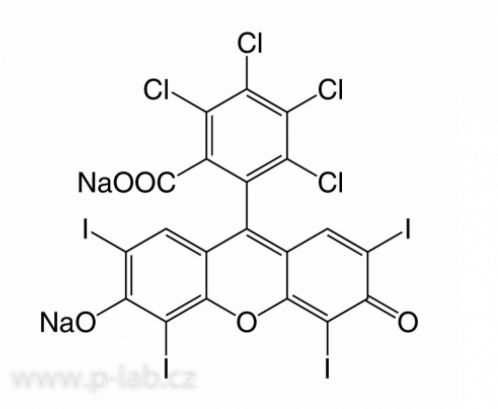

Čistota	Balení	Obal	Katalogové číslo
pro mikroskopii	5 g	sklo	R.3162.2
pro mikroskopii	25 g	sklo	R.3162.3
pro mikroskopii	50 g	plast	R.3162.1